

小学校通学路点検結果記録表

No	場所	危険箇所の概要	対策の必要性と具体的な対策案		
1	町道南北線 (木下交差点～ 深見酒店前交差点)	外側線が消えており車道と歩行者の 通行スペースの境界があいまいにな っている。 見通しの悪い路地との交差点がある。	不用 <input type="checkbox"/> 必要 <input checked="" type="checkbox"/> ⇒	移動経路の変更等による対策	
				道路管理者による対策	外側線等の引き直し、グリーンベルトの設置
				警察による対策	
				その他	
2	町道立岡桃山線 (登り口～上ノ岡団地)	外側線が消えており車道と歩行者の 通行スペースの境界があいまいにな っている。 上ノ岡分譲地による交通量の増加。等	不用 <input type="checkbox"/> 必要 <input checked="" type="checkbox"/> ⇒	移動経路の変更等による対策	
				道路管理者による対策	外側線の引き直し、グリーンベルトの設置、草刈り
				警察による対策	
				その他	
3	県道206号線	施設園芸農家の路上駐車や雑草の 繁茂により車道を通らなければい けない箇所がある。	不用 <input type="checkbox"/> 必要 <input checked="" type="checkbox"/> ⇒	移動経路の変更等による対策	
				道路管理者による対策	草刈り
				警察による対策	
				その他	広報等による通学路への路上駐車禁止の啓発

未就学児移動経路点検結果記録表

No	場所	危険箇所の概要	対策の必要性と具体的な対策案		
1	町道田野線 (旧国道55号)	ガードレール等がない路肩がある。 路上駐車がが多く、死角ができる。 また、通行時に車道にでなければ いなくなるため危険。	不用 <input type="checkbox"/> 必要 <input checked="" type="checkbox"/> ⇒	移動経路の変更等による対策	
				道路管理者による対策	
				警察による対策	
				その他	広報等による通学路への路上駐車禁止の啓発
2	田野保育所前交差点	変則交差点になっており、歩行者、 車ともに死角ができる。 朝夕は交通量が多い。	不用 <input type="checkbox"/> 必要 <input checked="" type="checkbox"/> ⇒	移動経路の変更等による対策	
				道路管理者による対策	区画線の引き直し等により主要道を明確にする
				警察による対策	
				その他	見落としがちなカーブミラーの利用啓発を図る
3	田野八幡交差点周辺 (八幡山跨線橋)	道幅が狭く、車が来た際に避ける のが大変。 老朽化したブロック塀や跨線橋 (文化財)があり、危険を感じる。	不用 <input type="checkbox"/> 必要 <input checked="" type="checkbox"/> ⇒	移動経路の変更等による対策	散歩コースの変更により対応
				道路管理者による対策	
				警察による対策	
				その他	大雨の際に落石があったため小学校通学路も見直し
4	高知県農協 田野支所前交差点	交通量の多さに対して道幅が狭く、 道路横断時の待機場所がない。	不用 <input type="checkbox"/> 必要 <input checked="" type="checkbox"/> ⇒	移動経路の変更等による対策	
				道路管理者による対策	
				警察による対策	
				その他	通学路No.1と合わせて実施

通学路等の緊急合同点検





調査順路と着眼点

- ①木下交差点から
町道田野線を調査
 - ・横断歩道、歩道橋
 - ・外側線の状態
 - ・小学校正門周辺
- ↓
- *** 車で移動 ***
- ↓
- 🅑 避難タワー下に駐車
- ↓
- ② J A 前交差点調査
 - ・待機スペース
 - ・交通量等
- ↓
- ③ 深見酒店前交差点調査
 - ・路地からの視界
- ↓
- *** 車で移動 ***
- 【移動中の調査】
 - ・道沿いの路上駐車
 - ・八幡宮周辺の道の狭さと老朽化ブロック塀
- ↓
- 🅑 保育所南広場に駐車
- ④ 保育所前交差点調査
 - ・各道路からの視界
- ↓
- *** 車で移動 ***
- 【移動中の調査】
 - ・ハウス前の路上駐車
 - ・路側帯への雑草の繁茂
- ↓
- 🅑 林鉄跡前の広場に駐車
- ⑤ 町道立岡桃山線調査
 - ・外側線の状態
 - ・交通状況

通学路における交通上の危険箇所調査票

NO. 1

学校名	田野町立田野小学校	担当者 職名	教頭	氏名	北村 雅夫
路線名	国道 ・ 県道 ・ 市町村道 (号線)				
場所 (番地・目標物等)	町道南北線 (木下交差点～深見酒店前交差点)				
危険な状況	<p>外側線が消えており車道と歩行者の通行スペースの境界があいまいになっている。 また、見通しの悪い路地との交差点もある。</p>				
その他参考となる事項					

【地図添付】

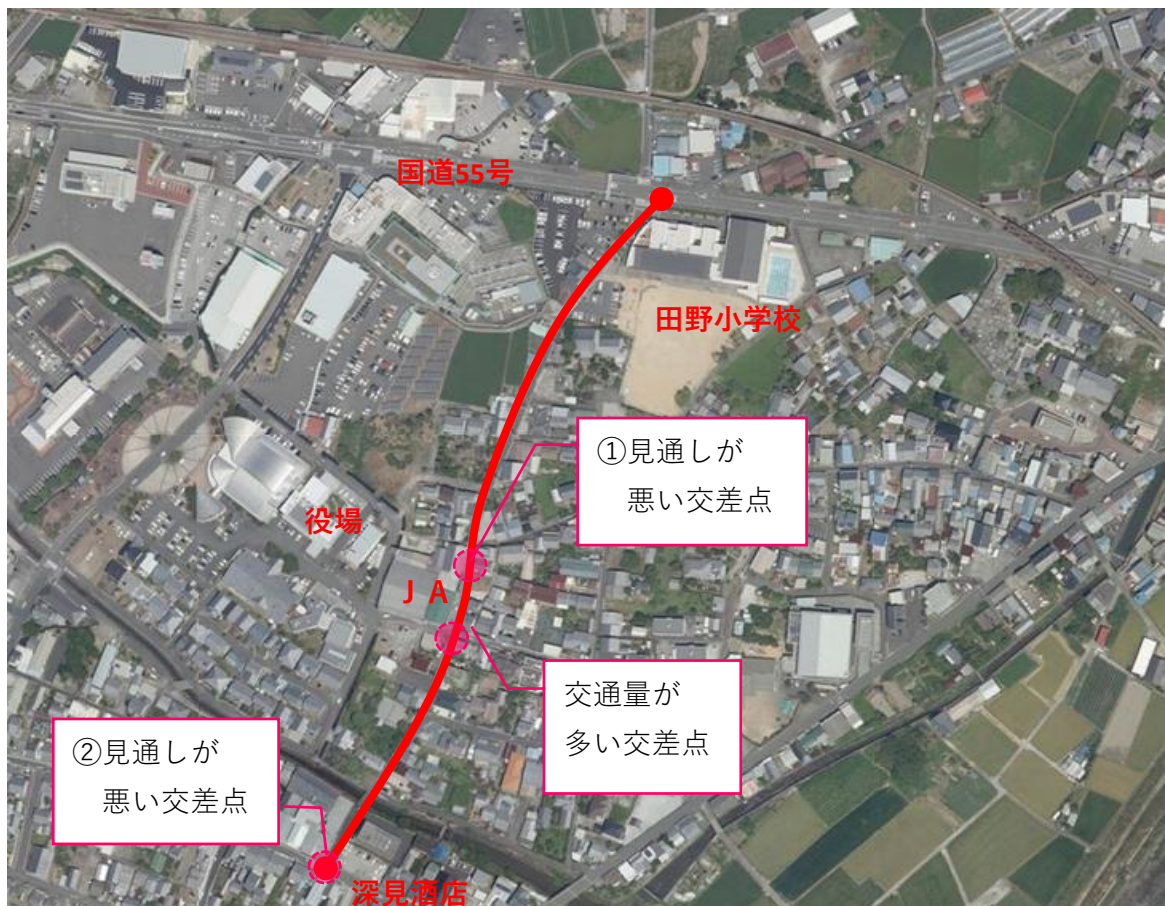

※ 可能な限り写真を添付(データのプリントアウト等)

特に緊急対応の必要がある場合は記載してください。

通学路における交通上の危険箇所調査票

NO. 2

学校名	田野町立田野小学校	担当者 職名	教頭	氏名	北村 雅夫
路線名	国道 ・ 県道 ・ 市町村道 (号線)				
場所 (番地・目標物等)	町道立岡桃山線 (登り口～上ノ岡団地)				
危険な状況	<p>外側線が消えており車道と歩行者の通行スペースの境界があいまいになっている。また、上ノ岡宅地分譲地への居住者が増え交通量が増加していることや、道幅が広いがゆえにスピードを出しがちである。</p>				
その他参考となる事項					

【地図添付】

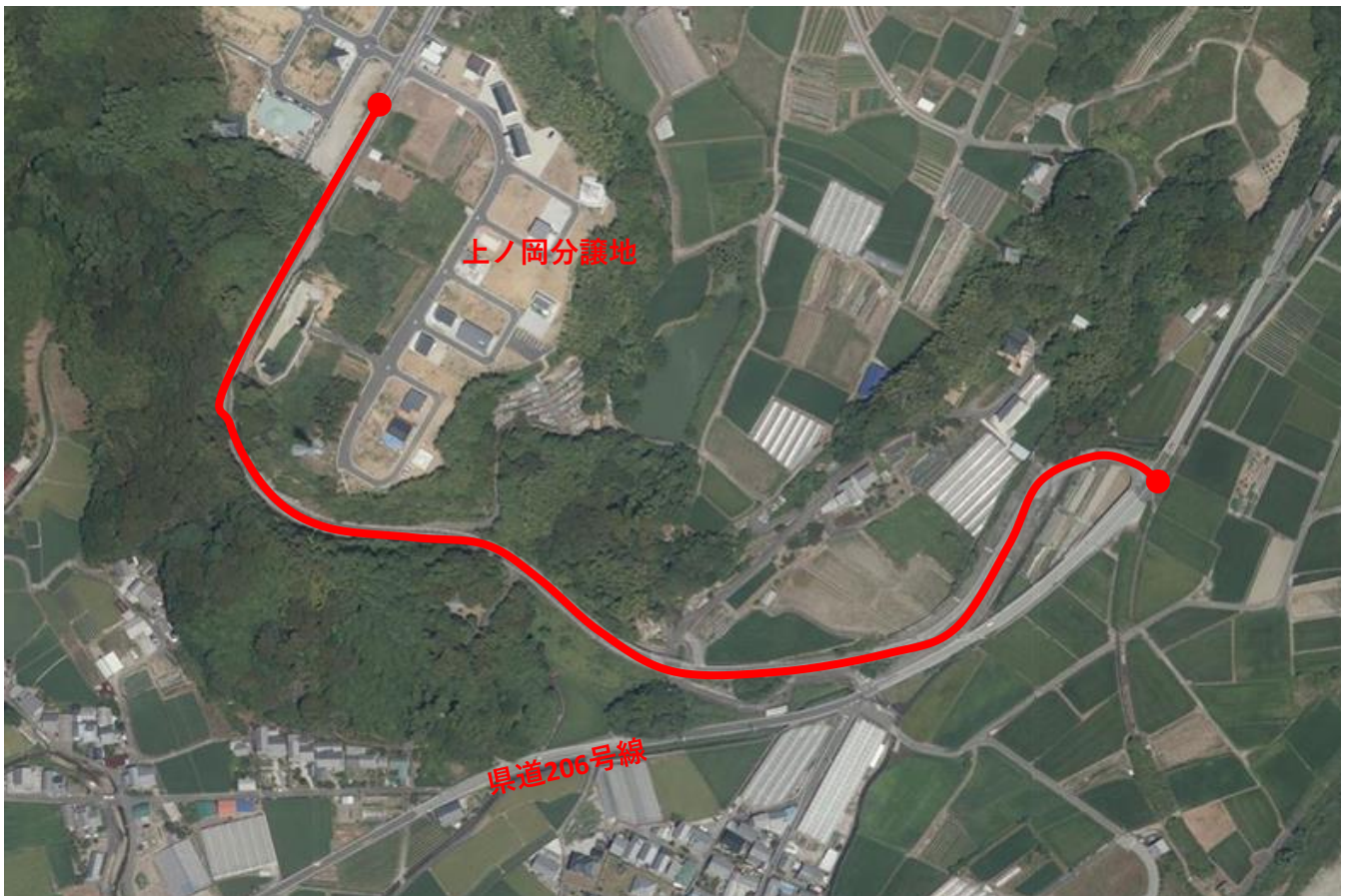

※ 可能な限り写真を添付(データのプリントアウト等)

特に緊急対応の必要がある場合は記載してください。

路側に雑草が繁茂しているため、草刈りが必要。

通学路における交通上の危険箇所調査票

NO. 3

学校名	田野町立田野小学校	担当者 職名	教頭	氏名	北村 雅夫
路線名	国道 ・ 県道 ・ 市町村道 （ 206 号線 ）				
場所 (番地・目標物等)	県道206号線				
危険な状況	道沿いの施設園芸農家が路上駐車しており、死角ができるとともに、避けて車道を通らなければいけないため危険。 また、路側に雑草が繁茂しており、車道を歩かなければいけない場所も多い。				
その他参考となる事項					

【地図添付】

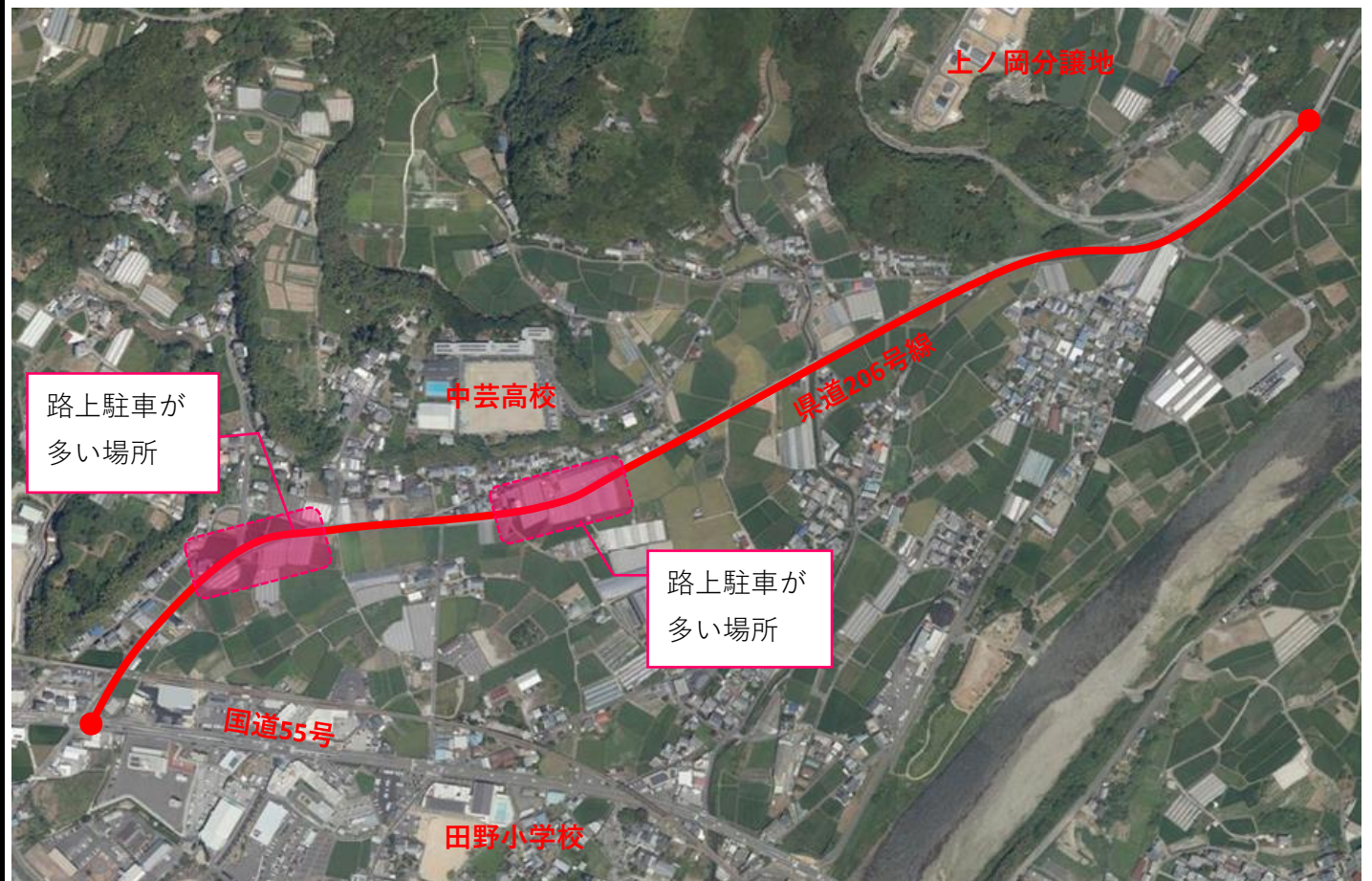

※ 可能な限り写真を添付(データのプリントアウト等)

特に緊急対応の必要がある場合は記載してください。

路側に雑草が繁茂しているため、草刈りが必要。

学校名	田野町立田野幼稚園	担当者 職名	教頭	氏名	柴原 木綿子
路線名	国道 ・ 県道 ・ 市町村道 (号線)				
場所 (番地・目標物等)	町道田野線 (旧国道55号)				
危険な状況	<p>ガードレール等がない路肩があるので、車を避けるときに気になる。 路上駐車が多く、死角ができるとともに車道側を通らないといけなくなるため危険。(商店の商品積み下ろしによる一時的なものだけでなく一般家庭においても路上駐車が多い。)</p>				
その他参考となる事項					

【地図添付】

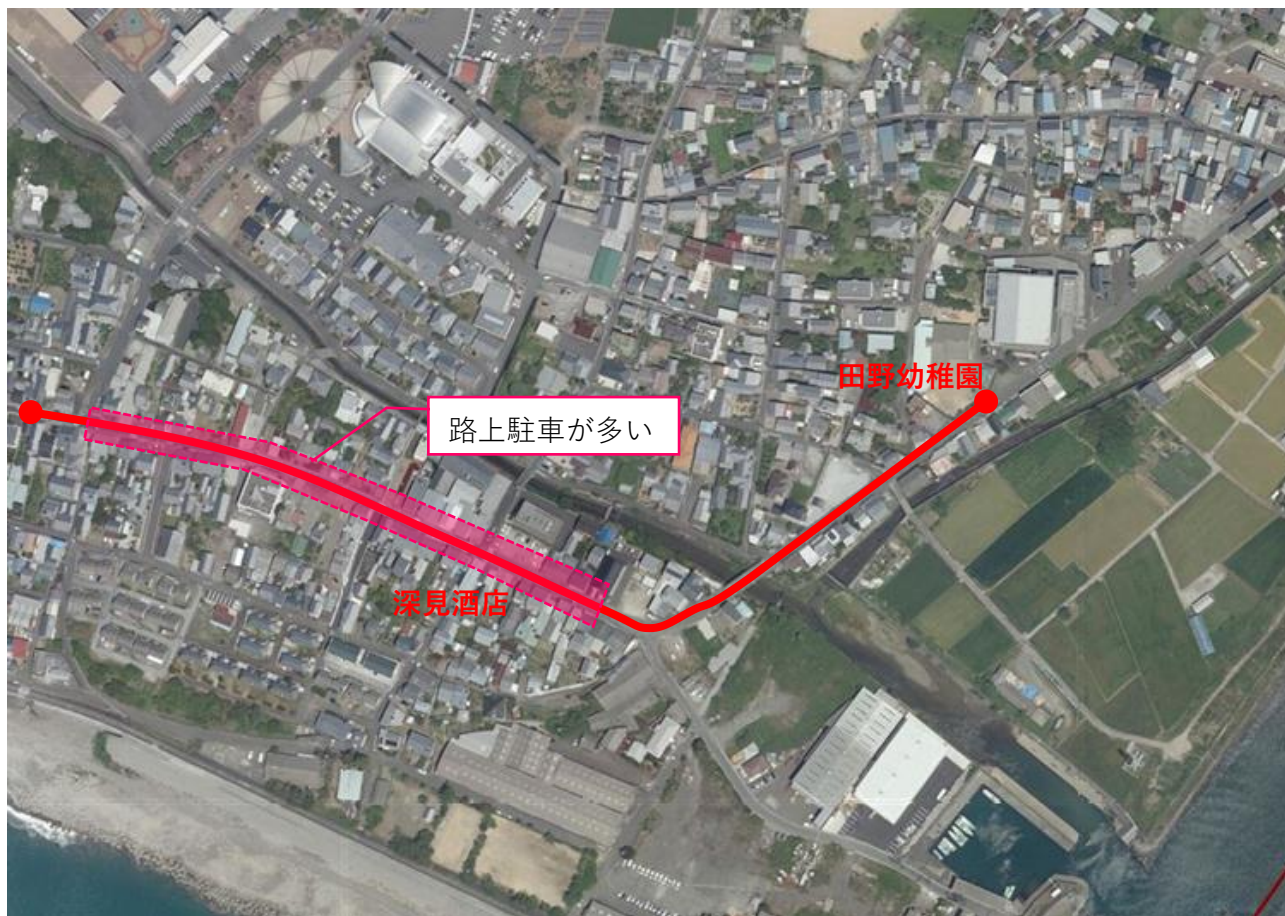

※ 可能な限り写真を添付(データのプリントアウト等)

特に緊急対応の必要がある場合は記載してください。

学校名	田野町立田野保育所	担当者 職名	所長	氏名	岩崎 りさ
路線名	国道 ・ 県道 ・ 市町村道 (号線)				
場所 (番地・目標物等)	田野保育所前交差点				
危険な状況	保育所前は変則交差点になっており、 車、歩行者等ともに死角となる場所 がある。 また、朝夕は交通量が多い。				
その他参考となる事項					

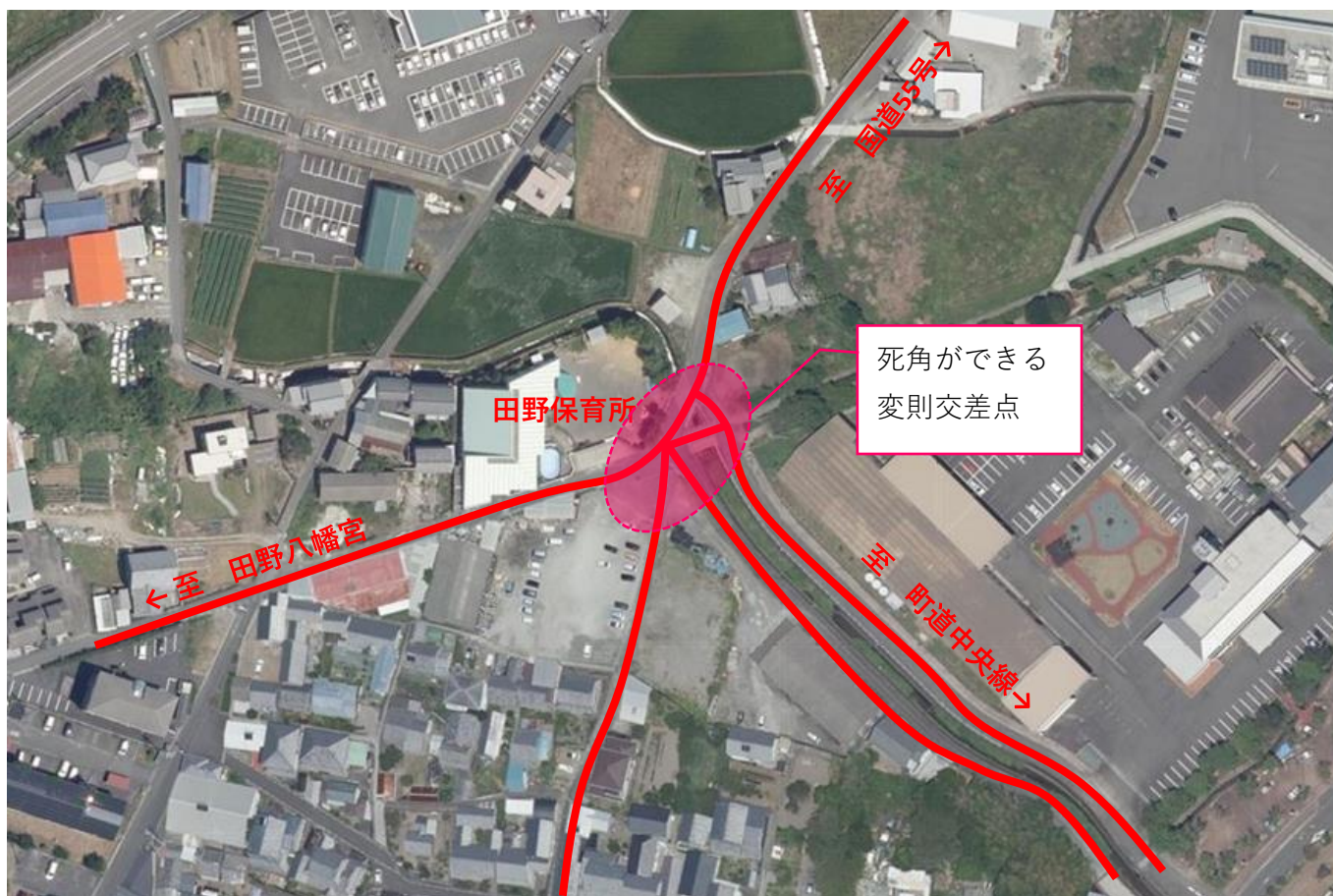

【地図添付】



※ 可能な限り写真を添付(データのプリントアウト等)

特に緊急対応の必要がある場合は記載してください。

未就学児が日常的に集団で移動する経路の交通上の危険箇所調査票 NO. 3

学校名	田野町立田野保育所	担当者 職名	所長	氏名	岩崎 りさ
路線名	国道 ・ 県道 ・ 市町村道 (号線)				
場所 (番地・目標物等)	田野八幡宮 (八幡山跨線橋) 交差点周辺				
危険な状況	<p>道幅が狭く、車が来ると避けるのが大変。 八幡山跨線橋が老朽化しており、落下してこないか不安がある。 道沿いに老朽化したブロック塀が多い。</p>				
その他参考となる事項					



【地図添付】



※ 可能な限り写真を添付(データのプリントアウト等)

特に緊急対応の必要がある場合は記載してください。

老朽化したブロック塀が多いエリアは、本年の大雨の際に落石があったので、保育所の散歩コースのルート変更と小学校の通学路の見直しをするべきである。

学校名	田野町立田野保育所	担当者 職名	所長	氏名	岩崎 りさ
路線名	国道 ・ 県道 ・ 市町村道 (号線)				
場所 (番地・目標物等)	高知県農協田野支所前交差点				
危険な状況	交通量の多さに対して道幅が狭く、道路を横断する際に安全に待機できる場所がない。				
その他参考となる事項					

【地図添付】

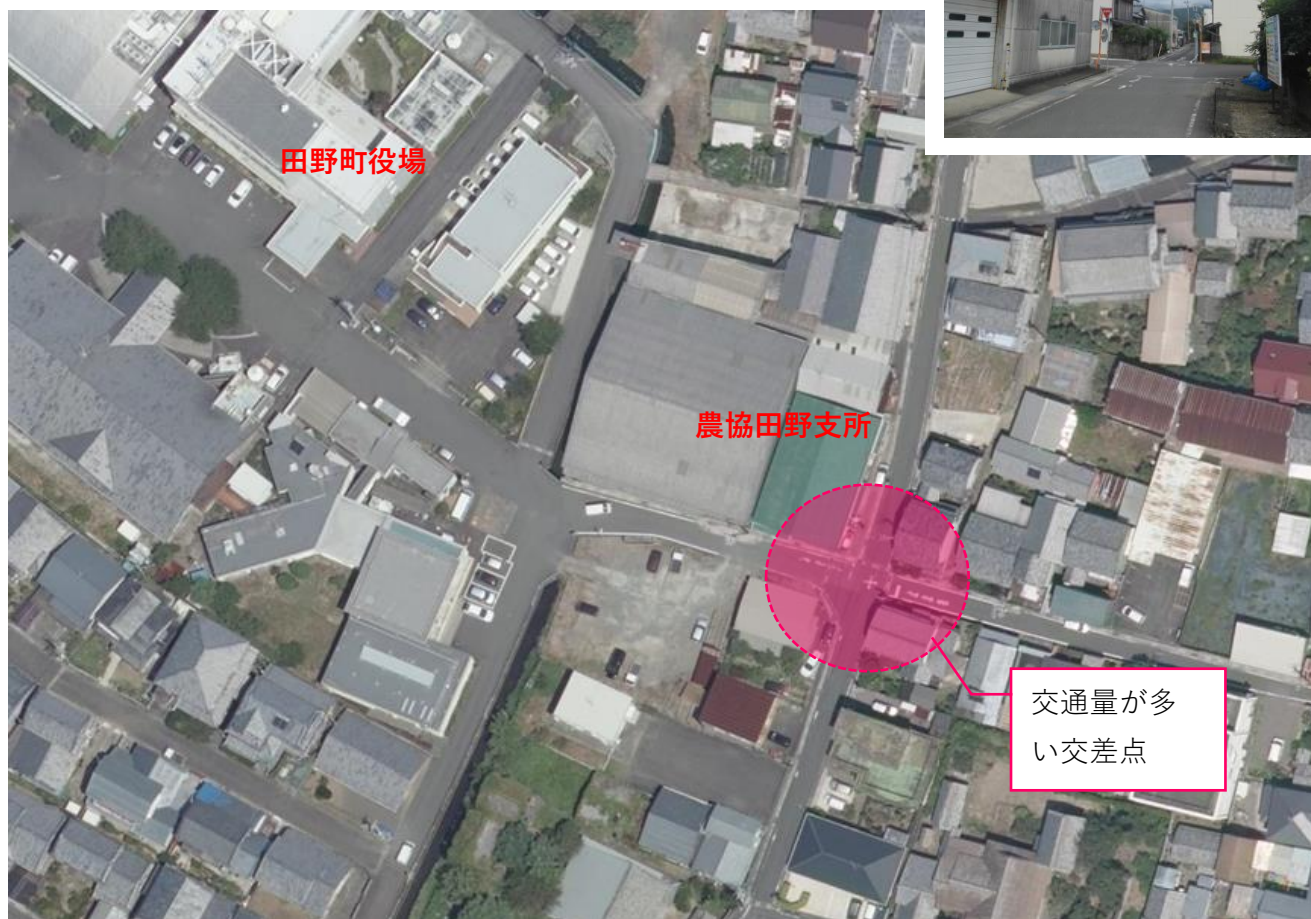

※ 可能な限り写真を添付(データのプリントアウト等)

特に緊急対応の必要がある場合は記載してください。